Octobre 2020

PLAN DE PROTECTION COVID-19

Chères et chers membres,
Comme de nombreux autres pays européens, la Suisse enregistre une forte recrudescence du nombre d'infections par le COVID-19.
Suite à la conférence de presse du Conseil Fédéral du 28 octobre, ainsi qu'aux nouvelles directives reçues du canton de Vaud, de la commune de Nyon et de Swiss Tennis, nous devons à nouveau adapter notre plan de protection.
Le Comité remercie tous les membres, le personnel du restaurant ainsi que les professeurs de l'Ecole de tennis de **respecter rigoureusement ce nouveau plan de protection** du 30 octobre 2020.

- Lien vers le Plan de protection du TCN du 30 octobre 2020

Toute personne qui serait testée positive au COVID-19 doit immédiatement contacter la personne mandatée COVID-19 au TCN : Jacques Prodolliet, jacques.prodolliet@outlook.com / 079 826 22 27.

ASSEMBLÉE GÉNÉRALE

L'Assemblée générale 2020 du TCN ne se tiendra malheureusement pas comme prévu cette année en raison des restrictions imposées par le Conseil fédéral.
L'ordonnance 3 COVID-19 permet au TCN d'imposer aux membres **l'exercice des droits par écrit ou sous forme électronique**. Les membres pourront ainsi se prononcer sur les sujets soumis à votation. Le rapport d'activités 2019-2020 sera mis à disposition, comme d'habitude.
Des informations précises avec toute la documentation nécessaire seront communiquées tout prochainement à nos membres.
Merci pour votre compréhension!

SAISON D'HIVER AU TCN

Pour rappel, des locations peuvent s'effectuer **à l'heure** en semaine et le week-end : **CHF 40.-** l'heure, réservation et paiement **en ligne** par carte de crédit ou TWINT via notre site de réservation.

Toutes les options pour jouer et les tarifs hiver : Tarifs hiver 2020-2021

COMPÉTITION

COMPETITION

Un plan de protection pour les tournois au TCN est disponible sur notre site internet.

Prochain tournoi au TCN
Les 3 courts seront occupés dans la halle ce week-end. Pensez à réserver votre court sous la bulle.
- 31.10 - 01.11 Suzuki Tennis GP MS R1/R4 et WS R1/R4

Tous les tournois prévus à ce jour au TCN se trouvent sur Swiss tennis
Les inscriptions pour les tournois début 2021 sont ouvertes.

Kids tennis - circuit AVT
Un tournoi kids tennis s'est déroulé en octobre au TCN, organisé par Leysin tennis et avec le soutien de notre Partenaire Village Camps. Bravo à toutes et tous!

ECOLE DE TENNIS

Groupes pour la saison d'hiver 2020-2021 : Lien

Le dernier stage de l'année a eu lieu pendant les vacances scolaires d'octobre ! Bravo à tous les entraîneurs et aux assistants pour la gestion des stages cette année.
Rendez-vous en 2021 pour les prochains stages. Merci pour votre fidelité !

PARTENAIRES

Les flyers et brochures de nos Partenaires sont à disposition au club sur le présentoir prévu à cet effet. Servez-vous !
Merci de soutenir les Partenaires du TCN : Lien

SIR S.A.
Si vous souhaitez assurer la sécurité de votre propriété, pensez à notre très fidèle et généreux Partenaire SIR S.A. - Service d'Intervention Rapide.
Le SIR est un partenaire de confiance en ce qui concerne la sécurité!

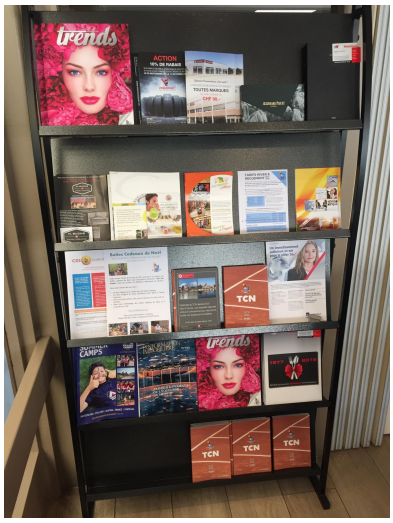

GIFT BOX PROJECT

CADEAUX DE NOËL POUR LES ENFANTS

Le TCN participe à la création de boîtes cadeaux de Noël avec l'association bénévole "**Gift Box Project**" pour les enfants de Moldavie, Biélorussie et Ukraine.
Vous pouvez participer jusqu'au vendredi 6 novembre avec :

- Un **don d'objets** pour mettre dans les boîtes cadeaux;
- Un **don d'argent** (à votre discrétion) pour aider à l'achat d'articles.

Catherine Lewis (079 570 16 01) et Matias Caruso (076 431 43 83) sont les personnes de contact pour vos dons et toute éventuelle question.
Merci pour votre générosité ! Vous trouverez des photos et détails du projet sur le site internet « Gift Box Project ».

Tennis Club Nyon
Ch. des Frênes 2
1260 Nyon
022 361 69 45
F 022 361 56 13

info@tennisclubnyon.ch
www.tennisclubnyon.ch